

HARMONITZACIÓ D'USOS I SERVEIS AL LITORAL DE PALAMÓS

Palamós, 17 de novembre, 2016



HARMONITZACIÓ D'USOS I SERVEIS AL LITORAL DE PALAMÓS

Algunes dades:

Palamós té una població resident al voltant dels **18.000 habitants**. En temporada alta estimerem que tenim uns **55.000 habitants**, i els caps de setmana estimerem que podem arribar a utilitzar el territori unes **90.000 persones** els dies de més activitat. Bona part de totes les activitats d'aquests usuaris es concentra en la façana litoral.

Palamós, 17 de novembre, 2016



HARMONITZACIÓ D'USOS I SERVEIS AL LITORAL DE PALAMÓS

Platges i cales: Tenim un 13 quilòmetres de façana litoral, tres platges de grans dimensions i amb característiques molt diferents:

Platja Gran La Fosca Castell



Palamós, 17 de novembre, 2016



HARMONITZACIÓ D'USOS I SERVEIS AL LITORAL DE PALAMÓS

Platges i cales: Tenim un 13 quilòmetres de façana litoral, i unes 14 cales de reduïdes dimensions:



Palamós, 17 de novembre, 2016

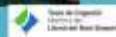

HARMONITZACIÓ D'USOS I SERVEIS AL LITORAL DE PALAMÓS

Tres centres náutics:

Port	Amarras
Marina Palamós	862
Club Náutic	252
General Nàutic	180
Front al mar	309
Total	1603



Palamós, 17 de novembre, 2016



HARMONITZACIÓ D'USOS I SERVEIS AL LITORAL DE PALAMÓS

Activitats esportives



Palamós, 17 de novembre, 2016



HARMONITZACIÓ D'USOS I SERVEIS AL LITORAL DE PALAMÓS

Que hem fet per harmonitzar:

- Abassament per a la seguretat dels banyistes en cales de reduïdes dimensions



Palamós, 17 de novembre, 2016



HARMONITZACIÓ D'USOS I SERVEIS AL LITORAL DE PALAMÓS

Que hem fet per harmonitzar:

- Instal·lacions suspeses per protegir el fons

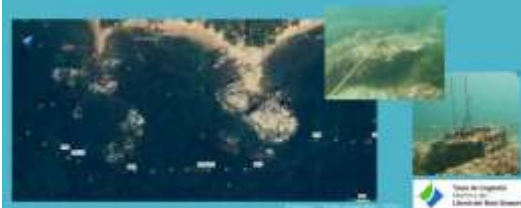

Palamós, 17 de novembre, 2016



HARMONITZACIÓ D'USOS I SERVEIS AL LITORAL DE PALAMÓS

Que hem fet per harmonitzar:

- Instal·lació d'abalaments de zones de banys que alhora ajudin a la preservació del fons.

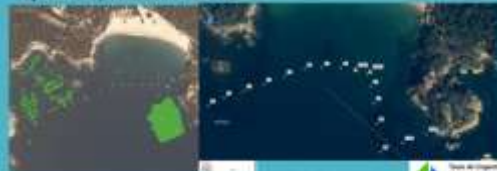

Palamós, 17 de novembre, 2016



HARMONITZACIÓ D'USOS I SERVEIS AL LITORAL DE PALAMÓS

Que hem fet per compatibilitzar:

- Instal·lació d'abalaments de zones de banys que alhora ajudin a la preservació del fons. Castell



Palamós, 17 de novembre, 2016



HARMONITZACIÓ USOS I SERVEIS AL LITORAL DE RIUAMÓS

Que hem fet per compatibilitzar:

- Utilització de biòtops per a la fixació d'abaliment



Equip de Gestió Litoral de l'Ajuntament de Riudamós

HARMONITZACIÓ USOS I SERVEIS AL LITORAL DE RIUAMÓS

Que hem fet per harmonitzar:

- Compatibilització amb activitats nàutiques



Equip de Gestió Litoral de l'Ajuntament de Riudamós

HARMONITZACIÓ USOS I SERVEIS AL LITORAL DE RIUAMÓS

Que hem fet per harmonitzar:

- Compatibilització amb activitats

ATENCIÓ CENTRES D'IMMERSIÓ: Cala del Morro del Vedell



Equip de Gestió Litoral de l'Ajuntament de Riudamós

HARMONITZACIÓ USOS I SERVEIS AL LITORAL DE RIUAMÓS

Que hem fet per harmonitzar:

- Camps de fondeig d'ús lliure



Equip de Gestió Litoral de l'Ajuntament de Riudamós

HARMONITZACIÓ USOS I SERVEIS AL LITORAL DE RIUAMÓS

Que hem fet per harmonitzar:

- Camps de fondeig d'ús lliure

Cala d'Àlgar destaca una nova zona de bates de fondeig controlat i gratuït



Equip de Gestió Litoral de l'Ajuntament de Riudamós

HARMONITZACIÓ USOS I SERVEIS AL LITORAL DE RIUAMÓS

Que hem fet per harmonitzar:

- Camps de fondeig d'ús lliure



Equip de Gestió Litoral de l'Ajuntament de Riudamós

HARMONITZACIÓ USOS I SERVEIS AL LITORAL DE RIUAMÓS

Que hem fet per harmonitzar:

Camps de fondeig d'ús lliure

- Conveni amb els centres nàutics del municipi que han finançat el 50% de les actuacions. Sobre un cost total d'una 35.000€
- Recolçament del dept de medi ambient
- Difusió de l'actuació



Equip de Gestió Litoral de l'Ajuntament de Riudamós

MOLTES GRÀCIES



Equip de Gestió Litoral de l'Ajuntament de Riudamós